

JAVA. Res. Pasoeroean (Oude Res. Probolinggo)

Topographische Inrichting, Batavia 1915.

Blad L. IV.

Pt. I.
JAW
314(5)

Schaal 1:20000.

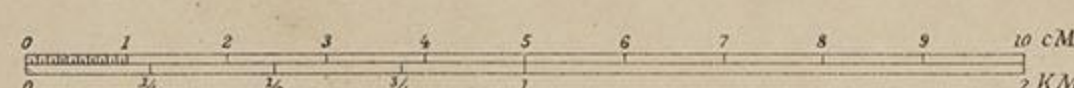
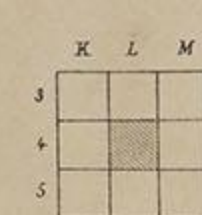

Herzien door de 3e Landrente-Opnemingsbrigade voor zoover het horizontaal verband betreft in de door de Inl. bevolking bewoonde en bebouwde streken. De hoogtelijnen zijn in hoofdzaak overgenomen van de oude topographische detailbladen. De tram heeft stoom tot beweegkracht. Het nummer S. 821 Padjarakan komt overeen met dat vermeld in de Ve. Abteilung van „Die Triangulation von Java“ door Dr. Oudemans 1897.

Administratieve Indeeling.

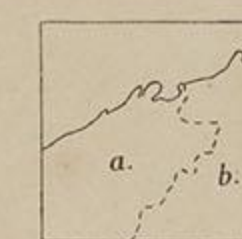

Afdeeling Kraksaan
a. Distriet Gending
b. „ „ „ Kraksaan

PERPUSTAKAAN
— MUSEUM PUSAT —

00007

Repro
Perpustakaan Nasional RI

Judul : Tandjoengan (Res.Pasoeroean) [peta]
 Penerbit : Topographische Inrichting
 Tahun Terbit : 1915
 Tempat Terbit : Batavia

Skala : 1:20.000
 No. Panggil : PT. I JAW 314 (5)
 Lembar : L. IV
 Ukuran Peta : 48 x 41